2024
목포 으뜸맛집
BEST RESTAURANT GUIDE

관광안내

- 목포시종합관광안내소 061-270-8598
- 갓바위관광안내소 061-273-0536
- 노적봉관광안내소 061-270-8411
- 목포역관광안내소 061-270-8599
- 버스터미널관광안내소 061-270-8501
- 목포해상케이블카관광안내소 061-270-8383
- 전라남도관광정보센터 061-285-9045

제53회 전국소년체육대회
2024. 5. 25.~ 5. 28.

제18회 전국장애인학생체육대회
2024. 5. 14. ~ 5. 17.

1 미꾸리식당
- 245-3001
- 영산로153번길 8
- 11:30~21:00
- 민물장어정식 2만2천원
  추어탕 1만2천원
  장어구이 2만7천원

2 신안뻘낙지
- 243-8181
- 청호로 16
- 10:30~21:30
- 낙지회무침(대)6만원(중)5만원(소)4만원
  낙지소고기탕탕이 (대)7만원(중)6만원
  낙지비빔밥 1만3천원

3 독천식당
- 242-6528
- 호남로64번길 3-1
- 11:00~21:00
- 낙지비빔밥 1만4천원
  낙지탕탕이 (대)6만원
  (중)4만5천원

4 일로순대
- 243-9424
- 삼일로13번길 4
- 09:30~22:00
- 족발 3만원(3~4인기준)
  곱창전골 2만5천원(2~3인기준)
  순대볶음 2만1천원

5 온도비스트로
- 010-2907-5343
- 호남로52번길 18
- 11:30~21:00
- 명란크림파스타 1만7천원
  불고기크림리조토 1만7천원

6 쑥굴레
- 244-7912
- 영산로59번길 43-1
- 11:00~20:30
- 쑥굴레 6천원
  떡볶이 6천원

7 나무포
- 243-8592
- 수문로 19-1
- 08:00~21:00
- 양념갈비(250g) 2만7천원
  갈비찜정식(1인) 1만7천원

8 어랑맛집
- 245-2560
- 마인계터로 42-1
- 11:00~21:00
- 홍어애국(1인)1만2천원
  우럭간국(대)6만원(중)5만원

9 태동반점
- 243-3351
- 마인계터로40번길 10-1
- 11:00~19:30
- 중깐 7천원
  삼선짬뽕 1만원

10 종가집식당
- 242-7766
- 노적봉길 22
- 08:00~20:00
- 홍어청국장 1만원
  육회비빔밥 1만천원
  청국장 8천원

11 유달산추어탕
- 276-7030
- 노적봉길 22-1
- 09:00~20:00
- 일반추어탕 8천원 /우렁이추어탕 9천원
  한방누룽지삼계탕 1만5천원
  미꾸리지튀김(대)2만5천원 (소)1만5천원

12 중화루
- 244-6525
- 영산로75번길 6
- 11:00~19:30
- 중깐 8천원
  삼선짬뽕 1만5천원

13 덕인집
- 242-3767
- 영산로73번길 1-1
- 12:00~21:00
- 흑산홍어(3-4인) 8만원
  홍어삼합(3-4인) 9만원
  애국(3-4인) 3만원

14 진동회집
- 243-3555
- 영산로 62-1
- 11:00~22:00
- 회(1kg) 6만5천원
  굴비정식(1인) 2만원
  활어초밥정식(1인) 1만5천원

15 돌집
- 243-3586
- 번화로 67
- 08:00~15:00
- 목포먹갈치찜 백반(1인) 2만5천원
  백반(1인) 1만2천원

16 초원
- 243-2234
- 번화로 37-6
- 09:30~19:30
- 갈치찜(1인) 1만5천원
  꽃게살비빔밥(1인) 1만5천원

17 안골정
- 242-6985
- 번화로 41-5
- 09:30~21:00
- 꼬리곰탕+솥밥 2만8천원
  도가니탕+솥밥 2만8천원

18 영란횟집
- 243-7311
- 번화로 42-1
- 10:30~22:00
- 민어코스요리(4인) 16만원
  민어회 5만원

19 중앙횟집
- 242-5040
- 번화로 44-1
- 10:00~22:00
- 민어정식(4인) 16만원
  민어회 5만원

20 유달횟집
- 242-8025
- 번화로 46
- 10:30~21:30
- 민어회정식코스(2인) 10만원
  민어회(2인) 6만2천원

21 청자횟집
- 242-0633
- 수강로 13-2
- 11:30~21:00
- 민어회, 민어전 5만원
  민어한상차림 (4인)16만원
  (3인)14만원 (2인)10만원

22 성식당
- 244-1401
- 수강로4번길 6
- 11:30~20:00
- 전라도전통떡갈비(1인) 2만9천원
  갈비탕 1만4천원

23 대청
- 243-5141
- 유동로42번길 22
- 11:00~14:00
- 만두전골(대)3만9천원 (중)3만1천원
  (소)2만6천원
  대청만두국 1만1천원 / 삶은만두 1만원

24 1965원조제일돌곱창
- 281-3515
- 해안로173번길 28
- 11:30~22:30
- 소금구이특모듬(400g) 4만원
  돌곱창전골(1인) 1만4천원

25 대명관
- 245-3642
- 유동로16번길 17
- 09:00~21:00
- 꼬리곰탕 2만7천원

26 행복이 가득한 집
- 247-5887
- 해안로165번길 45
- 09:30~19:00
- 아메리카노 4천5백원
  청귤에이드 6천5백원

27 한마을떡
- 244-4233
- 영산로 14-2
- 08:30~21:00
- 쑥찹쌀떡(1팩) 3천원
  눈꽃빙수 6천원
  곱돌쌍화차 6천원

28 푸른솔
- 244-8381
- 번화로 8-1
- 11:00~20:00
- 아구찜,탕 (대)6만원(중)5만원(소)4만원
  갈치조림,병어조림 (대)7만원 (소)4만원
  준치,병어회무침 (1인분) 1만2천원

29 마지아레스토
- 247-1658
- 유달로97번길 2
- 11:30~21:00
- 구운배추샐러드 9천원
  불로니제파스타(리조또) 1만8천원
  안심크림파스타(리조또) 2만2천원
  채끝등심스테이크 3만5천원/감자노끼 1만8천원

30 선창횟집
- 244-3708
- 만호로 6-1
- 11:00~20:00
- 병어찜 (대)5만5천원 (중)4만5천원
  준치회무침(대) 4만원 (중)3만원
  (소)2만원
  갈치찜 (대)5만5천원 (중)4만5천원

31 이가본가
- 244-3244
- 해안로165번길 19
- 11:30~21:00
- 생돼지에호박찌개(1인) 1만원
  돼지떡갈비(1인) 1만3천원
  묵은지갈비찜(1인) 1만4천원
  (공기별도)

32 만선식당
- 244-3621
- 서산로 2
- 10:00~21:00
- 우럭간국(대)5만9천원
  (중)4만9천원 (소)3만9천원
  장어탕(1인) 1만5천원
  송어회(접시)2만9천원

33 조선쭐복탕
- 242-8522
- 해안로 115
- 08:00~20:00
- 쭐복탕(1인) 1만5천원
  쭐복지리(1인) 1만8천원

34 선경준치횟집
- 242-5653
- 해안로57번길 2
- 10:30~20:40
- 준치·병어회무침(1인) 1만원
  아귀탕·찜(1인) 1만5천원

35 뜰채낙지전문점
- 244-9995
- 해양대학로 229
- 10:30~21:00
- 낙지비빔밥(1인) 1만5천원
  소고기낙지탕탕이 (대)6만5천원
  (소)4만5천원
  낙지호롱구이 4만4천원

36 목포관광오리탕
- 242-6582
- 호남로64번길 1
- 09:30~21:00
- 미나리오리탕 (반)4만1천원
  (한)5만8천원
  오리주물럭 (반)4만3천원(한)6만원
  1인정식 1만3천원

37 남해밥상
- 243-8833
- 해안로 172
- 11:00~22:00
- 갈치조림(1인) 1만8천원
  낙지덮밥(1인) 1만5천원
  갈치구이정식(1인) 2만5천원
  낙지정식(1인) 4만5천원

38 맛길
- 242-5161
- 해안로 148번길 11
- 05:30~22:00
- 맛길정식(1인) 1만2천원
  갈치구이(1인) 2만원/장어구이(1인) 2만원
  갈치조림(대) 6만원/병어조림(대) 6만원

39 왕궁
- 247-8700
- 호남로64번길 28-1
- 11:00~20:30
- 찹쌀탕수육 (대)3만원 (중)2만5천원
  (소)2만원
  통오징어짬뽕 1만5천원
  불짜장 8천5백원

40 광양숯불갈비
- 242-5282
- 노적봉길 21
- 11:00~21:00
- 광양불고기 2만4천원/냉면 8천원
  돼지갈비 1만4천원/육개장 9천원
  산채비빔밥 7천원

41 목포돌게장
- 243-7142
- 해안로 174
- 10:00~20:00
- 모둠장(4인)9만6천원(3인)7만6천원(2인)5만6천원
  꽃게장정식(1인) 2만7천원,
  돌게장 백반(1인)1만4천원
  갈치조림 1만9천원

42 대명춘
- 244-5005
- 노적봉길 4
- 11:00~20:00
- 자장면 7천원
  탕수육 (대)3만원 (중)2만7천원
  유니짜장 9천원

43 신미정
- 277-5289
- 산정안로 24
- 08:00~21:30
- 낙지초무침(4인) 6만원
  갈낙탕 2만원

44 수복식당
- 274-4416
- 산정로79번길 7
- 11:30~20:00
- 메기탕(1인) 9천원
  메기매운탕 (대)5만원 (중)4만5천원

45 선미식당
- 242-0254
- 남해로 35-2
- 11:00~20:30
- 병어찜(3-4인) 7만원
  (2-3인) 4만5천원

46 모정명가
- 274-3456
- 자유로 127
- 예약제(전화문의필수)
- 기본상(3~4인) 12만원
  B상(3~4인) 16만원
  A상(3~4인) 20만원

47 은빛바다회센터
- 245-4848
- 북항로 186-1
- 11:30~21:30
- 자연산광어(2인)12만원
  (4인)16만원 (5인)18만원

48 복스짜장짬뽕전문점(북항점)
- 277-3727
- 청호로 167
- 10:30~20:30
- 해물짬뽕 1만1천원,
  해물덮밥 1만1천원
  탕수육 (대)3만원 (중)2만5천원
  (소)1만8천원

49 섬마을해물탕
- 274-0116
- 원산로70번길 13
- 11:00~22:00
- 해물찜·탕 (대)6만원 (중)5만원
  (소)4만원

50 시골집순뚜부(연산점)
- 274-9999
- 연산로 140
- 10:30~21:00
- 바지락순두부(1인)9천원
  청국장(1인) 9천원
  두부해물전골 (대) 4만8천원
  (중)3만7천원 (소)2만6천원

51 등대식육식당
- 272-7925
- 산대로 78
- 10:00~22:00
- 생고기 5만원 / 육회 5만원
  곰탕 8천원 / 김치찌개 9천원

52 고향마을
- 273-8300
- 산정로 100
- 09:30~22:00
- 백반 1만2천원
  갈치찜 (대)7만원(중)6만원
  아구탕 (대)6만5천원(중)5만원

53 용당골
- 272-5673
- 영산로282번길 2
- 12:00~22:00
- 민어회 6만원
  민어코스요리 10만원
  병어회·찜(대)7만원 (중)6만원

54 무안먹거리
- 279-9101
- 송림로36번길 12
- 10:30~23:00
- 낙지초무침(대) 8만원 (중)6만원
  (소)4만원
  장어찜 8만원

55 종원오리농원
- 272-5355
- 양을로 256
- 11:30~21:00
- 유황오리구이, 오리탕
  오리주물럭(대)5만원(중)3만5천원

56 포미아구찜용해포미점
- 274-9494
- 용당로331번길 8
- 11:10~22:00
- 아구찜,
  낙지찜(1인)1만5천원
  (2인부터 가능)

57 홍가네생고기전문점
- 274-6522
- 포미로10번길 18
- 11:30~22:00
- 한우생고기(350g)4만7천원
  한우갈빗살(150g) 3만원
  한우생등심(150g) 2만8천원

58 우렁쌈밥대패정식
- 274-5989
- 포미로9번길 10
- 10:40~22:00
- 우렁쌈밥 대패정식 1만4천원
  우렁쌈밥 오리정식 1만6천원

59 아이닌
- 277-0001
- 연산백련로7번길 2-16
- 11:00~21:00
- 새우볶음밥 1만원
  코스(2인부터) 2만5천원~3만5천원

60 신동가든
- 273-3463
- 대양로81번길 17
- 12:00~21:00
- 능이버섯닭백숙(4인) 7만5천원
  능이버섯오리백숙(4인) 8만원
  해신탕(4인) 15만원

61 우림한방삼계탕
- 272-9494
- 양을로 200
- 11:00~21:00
- 닭곰탕 1만4천원
  삼계탕 1만5천원
  옻삼계탕 1만5천원
  왕갈비탕 1만5천원

62 한사랑숯불갈비
- 277-8595
- 고하대로 702
- 10:00~22:00
- 황칠돼지목살구이(200g) 1만5천원
  마늘돼지목살구이(200g) 1만6천원

63 약산흑염소 가든
- 245-1759
- 북항로166번길 28
- 10:00~22:00
- 흑염소탕 1만8천원, (특)2만3천원
  흑염소전골(대)7만5천원
  (중)6만5천원 (소) 5만5천원
  흑염소수육(대) 9만원 (중)7만5천원 (소)6만원

64 목포마당집
- 273-3366
- 산정로186번길 13
- 11:00~20:00
- 얼큰한우소고기해장국 1만1천원
  불쌈물냉면 1만1천원
  불쌈비빔냉면 1만1천원
  돌솥비빔밥 1만1천원

65 우아한돈
- 273-1290
- 송림로 8
- 09:30~22:00
- 우아한삼합(대)10만원 (중)8만원 (소)6만원
  소낙탕탕이(대)10만원 (중)8만원 (소)6만원
  한우임소생고기(한도마)8만원 (반도마)4만원
  생고기육회비빔밥 9천원

Romantic MOKPO

목포의 맛을 담다 9味

1味 세발낙지
갯벌 속의 인삼인 낙지가 국물이 일품인 연포탕, 낙지회무침, 등 무려 13가지 요리로 변신!

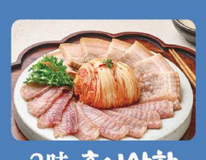

2味 홍어삼합
홍어, 돼지고기를 알맞게 익은 김치에 싼 다음 새콤한 초고추장에 찍어드세요.

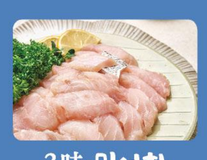

3味 민어회
쫄깃하고 달콤한 민어회는 목포에서 드셔야 그 참맛을 아실 수 있답니다.

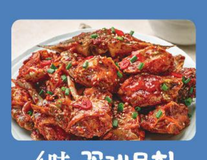

4味 꽃게무침
갖은 양념에 버무린 통통한 꽃게살을 따뜻한 밥에 슥슥 비벼드셔 보세요.

5味 갈치조림
통통하고 살이 오른 갈치를 온갖 양념을 하여 자작하게 끓여드시면 매콤한 맛이 일품!

6味 병어회
지방이 적고 맛이 담백한 병어를 초고추장에 찍어서 드세요! 소화가 잘 되고 성인병 예방까지!!

7味 준치무침
윤기 잘잘 흐르는 준치를 새콤하게 즐기면, 식욕을 돋구는데 제격!

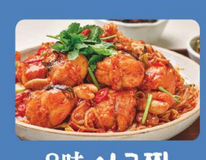

8味 아구찜
아귀의 새로운 변신! 얼큰한 양념, 건강해지는 맛까지! 탕과 찜 중에 골라 즐겨요!

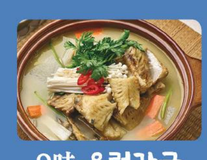

9味 우럭간국
뽀얀 국물에 우럭을 넣고 깊게 끓여 드시면 시원하고 담백한 맛에 반해요!

66 풍어관
- 285-2988
- 삼향천로106-5
- 12:00~21:30
- 풍어정식(민어회코스)(4인) 12만원

67 금성칡냉면
- 285-6679
- 옥암로109
- 11:00~21:00
- 물냉면 1만1천원
  비빔냉면 1만1천원
  매운냉면 1만2천원

68 옛날 초가집
- 284-3711
- 번영로 138
- 10:30~21:30
- 옛날보리밥정식 (1인)1만1천원
  숯불구이 1만2천원

69 한국추어탕
- 282-5080
- 하당로241번길 11
- 10:30~21:00
- 전복추어탕 1만5천원 / 전복미꾸라지 전골세트(4인) 5만9천원 / 미꾸라지튀김 (대)2만7천원 (중)1만8천원 (소)1만4천원

70 미락비빔밥
- 285-3828
- 백년대로231번길 12
- 11:00~21:00
- 꽃게비빔밥(1인) 1만5천원
  갈치찜(대)7만원 (중)6만원

71 유달콩물(하당점)
- 284-2349
- 삼각로 42
- 09:00~21:00
- 노랑쌀콩국수 1만2천원
  오디쌀콩국수 1만5천원
  해물순두부찌개 1만원

72 수미연
- 284-8791
- 백년대로307번길 9-2
- 11:00~21:00
- 연잎밥정식 (1인)1만2천원
  모싯잎 들깨수제비 8천원

73 갯내음
- 281-3531
- 신흥로59번길 11
- 11:30~21:40
- 전복소고기낙지탕탕이 (2인)5만9천원
  갈치찜 (대)7만9천원 (중)5만9천원

74 예향계절음식
- 281-6904
- 신흥로59번길 18
- 11:30~22:00
- 생선구이 (4인)6만4천원
  (3인)4만5천원 (2인)2만8천원
  갈치찜 (4인)6만4천원 (3인)4만8천원

75 한사랑한우명가
- 282-7080
- 신흥로69번길 17
- 11:00~22:00
- 한우양념구이(150g) 2만5천원
  한우암소불고기(1인) 1만2천원
  생고기(350g) 5만원

76 천사횟집
- 283-5995
- 신흥로 92
- 11:00~22:00
- 갈치찜 6만원
  소고기낙지탕탕이 7만5천원,
  소고기낙지탕탕이+회(세트메뉴) 11만원

77 유경식육식당
- 287-9229
- 신흥로 104
- 16:00~23:00
- 소고기낙지탕탕이 (대)9만원 (중)7만원
  생고기 5만6천원
  삼겹살 1만5천원, 한우등심 3만3천원

78 복어촌
- 283-8090
- 부흥로 113-1
- 09:00~21:00
- 복지리(1인) 2만4천원
  복찜(1인) 2만5천원

79 목포떡집시루랑절구랑
- 287-0606
- 부흥로 105
- 07:00~19:00
- 소포장 떡 1천~3천원
  주문 떡(떡 종류, 재료에 따라 가격 상이 최소 1되부터 가능)

80 호화대반점
- 283-0980
- 옥암로46번길 8
- 11:00~21:30
- 짜장면 8천원
  런치특선(1인) 2만2천원
  탕수육 2만7천원

81 떡케익명가궁
- 287-0411
- 옥암로 32
- 07:00~19:00
- 영양찰떡(2kg) 3만8천원
  보리찰떡(1세트)1만5천원
  답례떡세트(찰떡3종) 4천원

82 별스넥
- 283-8114
- 옥암로 11
- 11:30~23:00
- 덕자회+찜 (대)15만9천원
  (중)14만9천원 (소)13만원4천원
  부대찌개 (대)3만9천원
  (중)2만9천원 (소)2만원

83 홍길동선어회
- 283-8540
- 비파로43번길 42-1
- 11:30~21:30
- 덕자회+찜 (대)16만원 (중)14만원 (소)11만원
  병어회(접시) 6만원

84 소도
- 281-0086
- 부흥로 1
- 10:00~22:00
- 민어(대)9만원 (중)6만5천원
  덕자회+찜(대)16만원 (중)13만원
  (소)10만원

85 한라정
- 285-0400
- 하당로30번길 28-1
- 11:30~22:00
- 돼지등갈비찜(대)5만5천원
  (중)4만5천원 (소)3만5천원
  소갈비찜(대)6만5천원 (중)5만5천원
  (소)4만5천원

86 갯뻘마을
- 282-0674
- 하당로44번길 14
- 08:00~21:00
- 짱뚱어탕 (1인)1만2천원
  추어탕 (1인)1만1천원

87 명인집
- 245-8808
- 하당로30번길 14
- 11:30~22:00
- 먹갈치조림(1인) 2만5천원
  (2인부터 가능)

88 송학낙지회관
- 283-6707
- 하당로30번길 9
- 11:00~21:00
- 낙지코스 4만원
  산낙지다짐(대)5만원 (중)3만원

89 고려삼계탕
- 282-4464
- 교육로 11
- 10:00~21:00
- 삼계탕(1인) 1만8천원

90 산수정
- 281-5231
- 미항로 21
- 10:30~21:30
- 약오리탕 (한마리)5만5천원
  오리구이(대)5만8천원
  오리주물럭 (대)6만원

91 굴다리쉼터
- 287-2080
- 평화로20번길 16
- 09:00~20:00
- 짱뚱어탕 1만2천원

92 담은하늘채
- 284-6277
- 평화로 38-7
- 11:30~15:30
- 1인 1만8천원(2층 1만7천원)

93 천년묵은김치찌개
- 287-4042
- 평화로 38-3
- 11:00~21:00
- 명인김치찌개(1인) 9천원
  남도제육볶음(중) 2만2천원

94 해빔목포비빔밥
- 282-2770
- 미항로 83
- 11:00~21:00
- 꽃게살해초비빔밥(1인) 1만3천원
  소고기해초볶음비빔밥(1인) 1만3천원

95 예향한정식목포보리굴비평화광장점
- 262-9595
- 평화로 40
- 10:00~21:30
- 굴비정식(1인)3만원
  예향회정식(4인)16만원

96 향토집
- 282-4356
- 평화로49번길 4
- 11:00~21:00
- 굴솥밥정식(1인) 1만7천원
  (2인이상)
  흑염소탕 1만8천원

97 어부애아들
- 284-0111
- 평화로 53
- 11:00~21:00
- 보리굴비밥상 1만5천원(2인이상)
  해물모듬장한상 (대)3만9천원
  (소)2만8천원
  양념꽃게살 (대)3만9천원 (소)2만8천원

98 해왕궁계절음식
- 282-6364
- 평화로 55
- 11:00~22:00
- 굴비정식(점심)2만5천원
  (저녁)3만원
  코스(4인) 13만원~20만원

99 하나비일식
- 287-2321
- 평화로55-1
- 11:00~22:00
- 굴비정식(1인) 2만원
  회정식(점심) 4만원
  낙지탕탕이 5만원

100 명가면옥
- 287-7577
- 평화로61번길 18
- 08:00~22:00
- 냉면+만두+보쌈 (2인)2만8천원
  (3인)4만2천원
  곰탕 1만2천원, 떡국(11~2월) 1만원

101 바다숯불꼼장어구이
- 281-7716
- 원형로 16
- 16:30~03:00
- 꼼장어 (2인)2만2천원
  늑간살(2인)2만5천원
  닭발(2인)2만3천원

102 소담
- 284-2045
- 원형동로 50-2
- 11:00~21:00
- 바지락칼국수(닭·팔칼국수) 9천원
  보쌈(대)4만5천원 (중) 3만5천원
  왕만두(4개)6천원
  해물파전1만5천원

103 해촌
- 283-7011
- 미항로 133
- 11:00~21:00
- 바지락초무침(대) 5만9천원
  (중)4만9천원 (소)3만9천원
  바지락낙지초무침(대) 6만9천원
  (중)5만9천원 (소)4만 9천원

104 목포해오름
- 283-1552
- 평화로 94
- 11:30~21:30
- 해오름정식 (4인)16만원
  (3인)12만원 (2인)8만원
  모듬생선구이정식 (1인)2만5천원
  점심특선 (1인)1만3천원

105 부촌
- 287-7705
- 미항로 143
- 10:50~21:00
- 바지락초무침(대) 5만9천원
  (중)4만9천원 (소)3만9천원
  바지락낙지초무침(대) 6만5천원
  (중)5만5천원 (소)4만 5천원

106 송옥정
- 285-8686
- 평화로 104
- 11:00~21:30
- 모듬구이정식(1인) 1만4천원
  송옥회정식(1인) 3만원

107 송죽일식
- 285-9333
- 평화로 106
- 11:00~22:00
- 보리굴비 정식(1인) 3만원
  회정식(1인) 4만원

108 한양한정식
- 283-8225
- 평화로 126
- 9:30~21:30
- 한정식(4인) 16만원

109 독천골
- 283-9991
- 미항로 197
- 10:40~21:40
- 육회낙지탕탕이 (대)6만원 (중)4만5천원
  낙지호롱구이 (대)5만5천원 (중)4만4천원
  (소)3만3천원 / 연포탕(1인)2만원

110 미항횟집
- 287-1221
- 미항로 197-1
- 11:00~22:00
- 유달산코스 16만원
  미항코스 20만원
  미항스페셜코스 25만원

111 장수옥설렁탕
- 282-3959
- 삼향천로 4
- 08:00~21:30
- 설렁탕 1만1천원
  갈비탕 1만4천원
  꼬리곰탕 2만5천원

112 로하스황칠오리
- 287-1738
- 복산길6번길 27
- 17:00~21:30
- 황칠오리백숙 7만원

113 조선옥삼계탕
- 284-0339
- 복산길6번길 31-1
- 11:00~20:00
- 삼계탕 1만8천원
  황칠전복삼계탕 2만9천원

114 시골집순두부목포본점
- 283-4500
- 복산길6번길 44
- 09:30~21:00
- 시골집반상(1인) 1만3천원
  순두부찌개 9천원
  청국장찌개 9천원
  해물두부전골 2만8천원~4만6천원

115 산내들식육식당
- 82-8292
- 복산길12번길 28
- 11:00~22:00
- 생고기육회비빔밥 9천원
  김치찌개 9천원
  명품한우육개장 1만원

116 동해수산(본점)
- 243-6163
- 장미로 97
- 11:00~23:00
- 갈치조림 (대)5만5천원 (소)4만원
  조기탕 (대)4만5천원 (소)3만5천원

117 우정식육식당
- 281-4646
- 신흥로69번길 18-1
- 11:00~22:00
- 수육무침 3만4천원
  한우낙지탕탕이 7만4천원
  갈비탕1만4천원 / 육회비빔밥 1만원
  불고기백반 1만원 / 생고기비빔밥 1만4천원

118 목포백경샤브샤브
- 282-5682
- 신흥로45번길 16
- 11:30~22:00
- 삼합 (1인)2만원
  계절샤브 (1인)2만5천원~3만8천원

119 큰집설렁탕
- 283-3511
- 백년대로337번길 6-1
- 08:00~21:00
- 설렁탕 1만2천원
  꼬리곰탕 2만5천원
  해물꼬리전골(2~3인) 6만5천원
  사골특갈비탕 1만5천원

120 황금어장
- 281-3772
- 미항로 89
- 11:00~22:00
- 굴비회정식 2만1천원~2만5천원
  굴비특정식 3만원

121 바다조개전골평화광장점
- 285-9499
- 원형동로 16
- 11:00~24:00
- 바다조개전골(2인) 4만8천원
  바다조개구이(2인) 4만8천원

122 다정식육식당
- 287-0757
- 평화로 96
- 17:00~22:00
- 눈꽃등심(150g) 3만9천원
  두툼안심(150g) 3만9천원
  벌집삼겹살(180g) 1만6천원

123 금모래
- 285-3900
- 평화로49번길 12
- 10:00~22:00
- 금모래한상(4인) 10만원 간장게장(1인) 2만원
  홍어삼합 (대)8만원 (중)5만원
  낙지볶음 (중)5만원 (소)4만원
  낙지탕탕이 (중)5만원 (소)4만원

124 미스집
- 283-7982
- 원형서로 52
- 11:00~22:00
- 한상차림 (4인)15만원/계절회 6만원~8만원
  아구수육(3인)5만원/갈치찜 (3인)5만5천원
  돼지아나고스끼야끼(3인)5만원
  아나고구이 7만5천원

125 더락식향950목포본점
- 281-9296
- 하당로68번길 9
- 11:00~21:30
- 해물갈비찜 (1인)2만5천원
  해육삼합보쌈 (1인)2만3천원
  고구마순갈치조림(1인)2만6천원

126 못난이아구찜
- 283-6315
- 삼향천로91번길 24
- 11:30~21:30
- 아구찜,탕 (대)5만5천원
  (중)4만5천원 (소)3만3천원
  볶음밥 2천원

127 내설악황태해장국
- 284-6977
- 평화로107번길 9-1
- 06:30~19:00
- 황태해장국 9천원
  황태미역국 9천원
  황태구이정식 1만4천원
  굴국밥 1만원

128 강남가든
- 274-8002
- 상리로15번길 1-1
- 11:00~21:00
- 민물장어구이(1인) 2만3천원
  메기탕 (1인)1만2천원

129 현반점
- 283-4906
- 영산로 676-1
- 10:00~20:00
- 깐풍기 3만5천원
  팔보채 3만5천원
  삼선짜장 1만원

130 유달면옥
- 285-4432
- 후광대로105번길8
- 09:00~21:00
- 유달콩국수 1만1천원
  서리태콩국수 1만3천원

131 김근호한정식
- 283-5777
- 정의로 4-3
- 11:40~21:30
- 기본한상(3~4인)14만원
  김근호상 (4인)28만원

132 금메달식당
- 272-2697
- 후광대로143번길 8
- 10:00~22:00(예약제)
- 흑산홍어 풀코스(삼합+찜+탕)
  (2~3인) 20만원
  흑산홍어삼합+탕+식사(2인)15만원

133 기와집농원
- 281-3131
- 장재마을길3번길 16
- 10:00~22:00(예약제)
- 토종닭 코스(육회, 주물럭, 백숙) 6만5천원
  오리한방백숙 7만5천원

134 다복
- 284-5182
- 백년대로297번길 12
- 10:00~22:00
- 아구찜 (1인)1만7천원
  참복탕 (1인)2만4천원
  검복탕 (1인)1만8천원
  복칼국수 (1인)1만원

Romantic MOKPO

공영주차장

권역		공영주차장명	주소	위치
갓바위 하당	1	남해화물공영	용해동959-9	문화의 거리 입구
	2	입암공영	상동1135	롯데마트 옆 고용지원센터 옆
	3	원형1공영	상동 1133	롯데마트 앞
	4	원형2공영	상동 1130	CGV 앞
	5	평화2공영	상동 1156	평화광장 제1매점 옆
	6	평화1공영	상동 1158	평화광장 상그리아비치호텔 앞
	7	평화3공영	상동 1119-2	제일1차아파트 앞
	8	평화4공영	옥암동 1100	우미파크빌 앞
	9	미항공영	옥암동 1098-10	평화광장 한창칡냉면 앞
	10	우미공영	상동 1127	우미블루빌 건너편
	11	부영1공영	상동 1032	하당기업은행 뒤 미아비일식 앞
	12	부영2공영	상동 1033	부영1공영주차장 앞
	13	장미공영	옥암동 1015	부영1차아프트 인근
	14	동아공영	상동 868-5	포르모 건너편 우리은행 뒤
	15	놀부정 인근공영	상동 830-1	하당 놀부정 부근
	16	비파공영	상동 32	하당동주민센터 건너편 인근
	17	상동저류지공영	상동 1042-1	버스터미널 고가도로 밑
기타	18	동백1공영	상동 781	메디타워 뒤 인근
	19	동백2공영	상동 782	메디타워 뒤 인근
	20	상동노상공영	상동 193-13	버스터미널 옆 고가도로 밑
	21	시외버스터미널공영	상동 199	
	22	청호시장공영	석현동 1170-9	청호시장 앞
	23	용호노상공영	용당동 1123	유달제일교회 옆
	24	이로시장공영	용당동 993-2	舊해군아파트 부지
	25	동부시장공영	용당동 1053	동부시장 옆
	26	용당동 공영	용당동 965-1	용당1동행정복지센터 건너편

권역		공영주차장명	주소	위치
기타	27	산정공영	산정동 20-15	산정초등학교 옆
	28	양을산 공영	양을산 터널 상부	양을산 터널 상부
유달산	29	해안공영	해안동3가 9	송광비치아파트 건너편
	30	항동시장공영	항동 1-150	항동시장 내
	31	동명동물양장공영	항동 7-6	동명동물양장 주변일대
	32	오거리문화센터공영	무안동 3-7	舊동본원사
	33	호남공영	호남동 1-864	목포역 뒤 철도청부지 일부분
	34	행정타운공영	남교동 88-16	광생의원 뒤
	35	죽동1공영	죽동 51	목포극장건너편 舊성산교회
	36	죽동2공영	죽동 217	나주곰탕 앞
	37	남교공영	남교동 57	
	38	세무서노상공영	대안동 3-2	목포세무서 주변도로
	39	중앙공영	호남동 9-3	목포시노인복지관 앞
	40	남교로가변차로노상공영	남교동 157-10	수문로 일부구간 300m
	41	고하도 마을 공영	달동 787-35	고하도 입구
	42	목포일번가	해안동1가 1-10,17	미식문화갤러리 근처
삼학도	43	종합수산시장공영	광동1가 2	종합수산어시장 옆
	44	연동공영	산정동 1382-1	舊자유시장 인근
	45	자유시장공영	산정동 1383-5	자유시장 내
북항	46	북항차관주택공영	산정동 1676-2	보건소 ~ 신안군수협 구간
	47	북항광장공영	죽교동 620-20	
	48	북항노을공원공영	산정동 1110-13	
	49	대성동 공영	대성동20-6	카톨릭성지 밑
	50	순천당약국~죽교파출소	북항로117	순천당약국~죽교파출소간
	51	반석교회 노상	산정로 231	반석교회 옆 노상